GiScom Real Estate

aplalia Costa Brava

ref. **SG-01046**

## Appartement exclusif avec vue sur le Port Marina et garage privé. 390.000 €

Appartement situé dans le quartier exclusif d'El Pedró, à Palamós. Cet appartement se distingue par sa vue directe sur le Port Marina et sa proximité du centre, à seulement 5 minutes à pied. Situé dans une communauté privée et tranquille, avec peu de voisins, il offre un spacieux salon-salle à manger avec accès à une terrasse-balcon, une cuisine ouverte et entièrement équipée, une chambre individuelle avec placard, une salle de bain complète et une chambre principale double avec placards et salle de bain privative. La propriété comprend un garage fermé à seulement 100 mètres de l'immeuble, avec accès par un escalier. La communauté ne dispose pas d'ascenseur. Elle inclut également une cave privée.

| | | | |
|---|---|---|---|
| Transaction: | Vente | Type: | Appartement |
| Commune: | Baix Empordà | Surface : | 105 $m^2$ |
| Chambres: | 2 | Salles de bains: | 2 salles de bains |
| Parking: | Oui | Chauffage: | Oui |

BAXI

BAXI

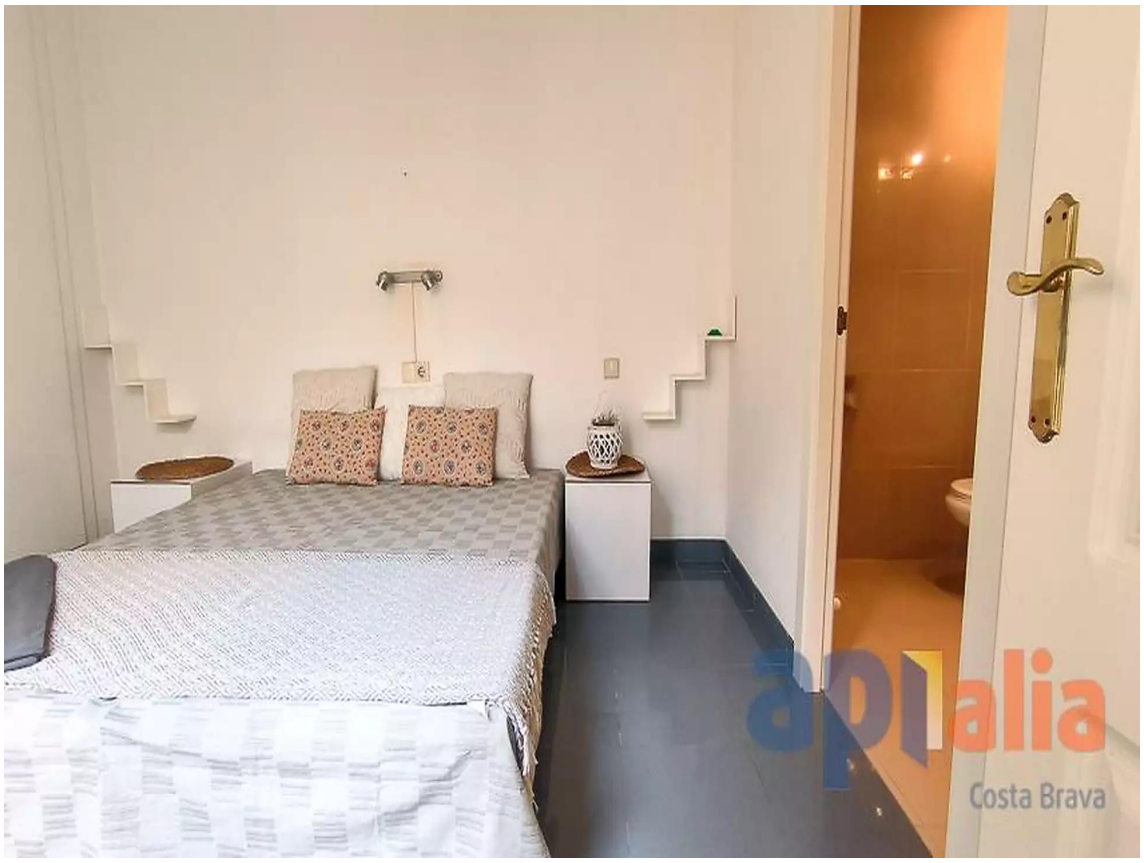
aplalia
Costa Brava

aplalia
Costa Brava

2
aplalia
Costa Brava

2
aplalia
Costa Brava

Pedri