GiScom Real Estate

aplalia Costa Brava

ref. **X50005**

Amplio piso junto al río Onyar — 299.000 €

Amplio piso de 108 m2 situado a tan solo 90 metros del río Onyar, a 500 metros del centro comercial y a 800 metros del precioso casco antiguo de la ciudad. Se trata de una zona muy tranquila, junto a un amplio parque público de la ciudad. El piso consta de 4 habitaciones, 2 baños, de un amplio salón-comedor, de una cocina de agradables dimensiones, de un balcón en la parte frontal y de una pequeña salida en la parte posterior utilizada como lavadero. El piso cuenta con calefacción, bomba de aire, cerramientos de aluminio y armarios empotrados. Amplio piso de 108 m2 situado a tan solo 90 metros del río Onyar, a 500 metros del centro comercial y a 800 metros del precioso casco antiguo de la ciudad. Se trata de una zona muy tranquila, junto a un amplio parque público de la ciudad. El piso consta de 4 habitaciones, 2 baños, de un amplio salón-comedor, de una cocina de agradables dimensiones, de un balcón en la parte frontal y de una pequeña salida en la parte posterior utilizada como lavadero. El piso cuenta con calefacción, bomba de aire, cerramientos de aluminio y armarios empotrados. En definitiva una buena oportunidad de compra de vivienda de amplias dimensiones combinada con un buen entorno para vivir.

Operación:	Venta	Tipo:	Piso
Municipio:	Gironès	Superficie:	108 m^2
Habitaciones:	4	Baños:	2 baños
Lavadero:	Sí	Calefacción:	Sí
Ascensor:	Sí		

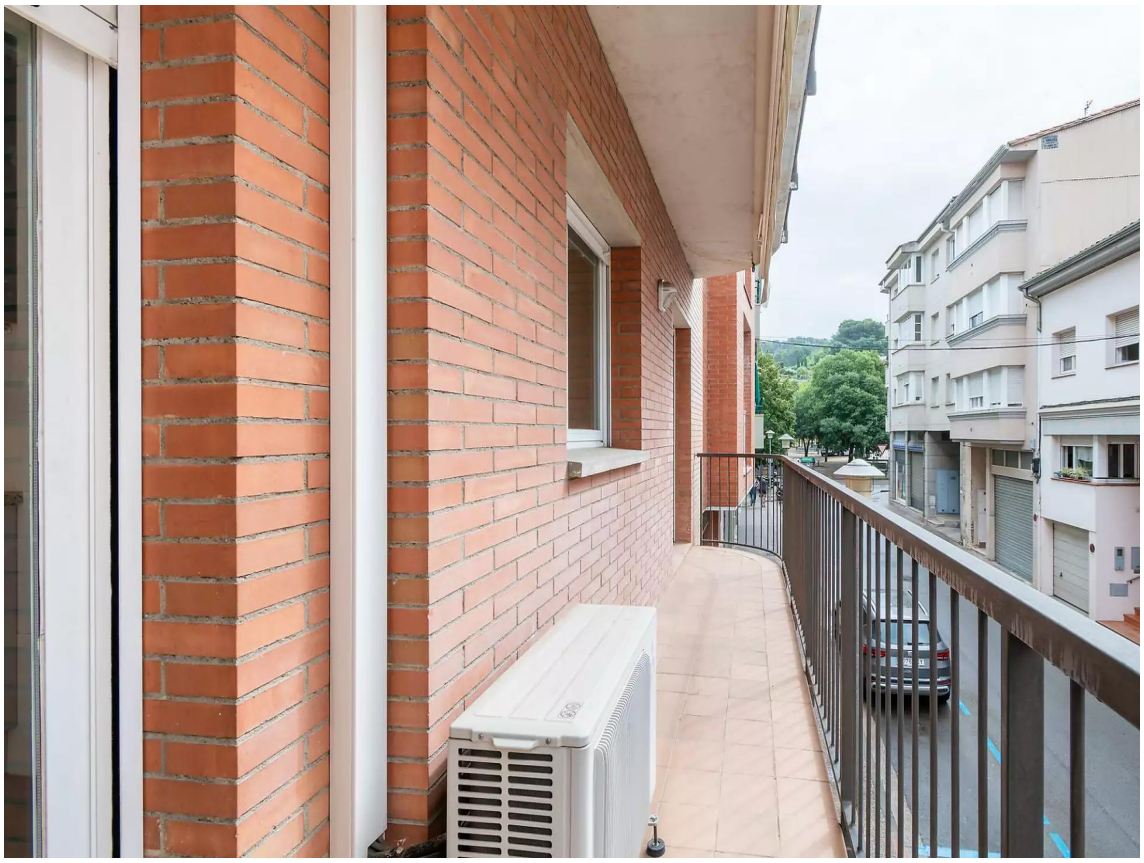

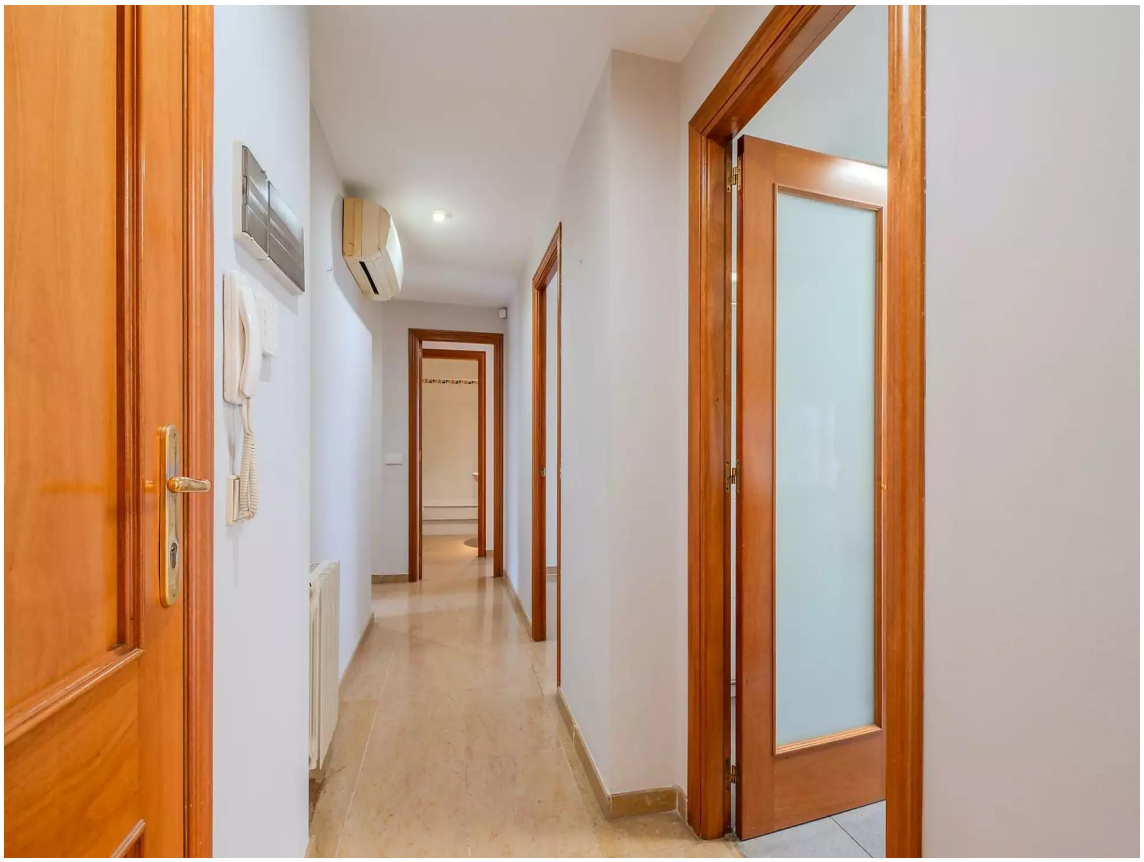

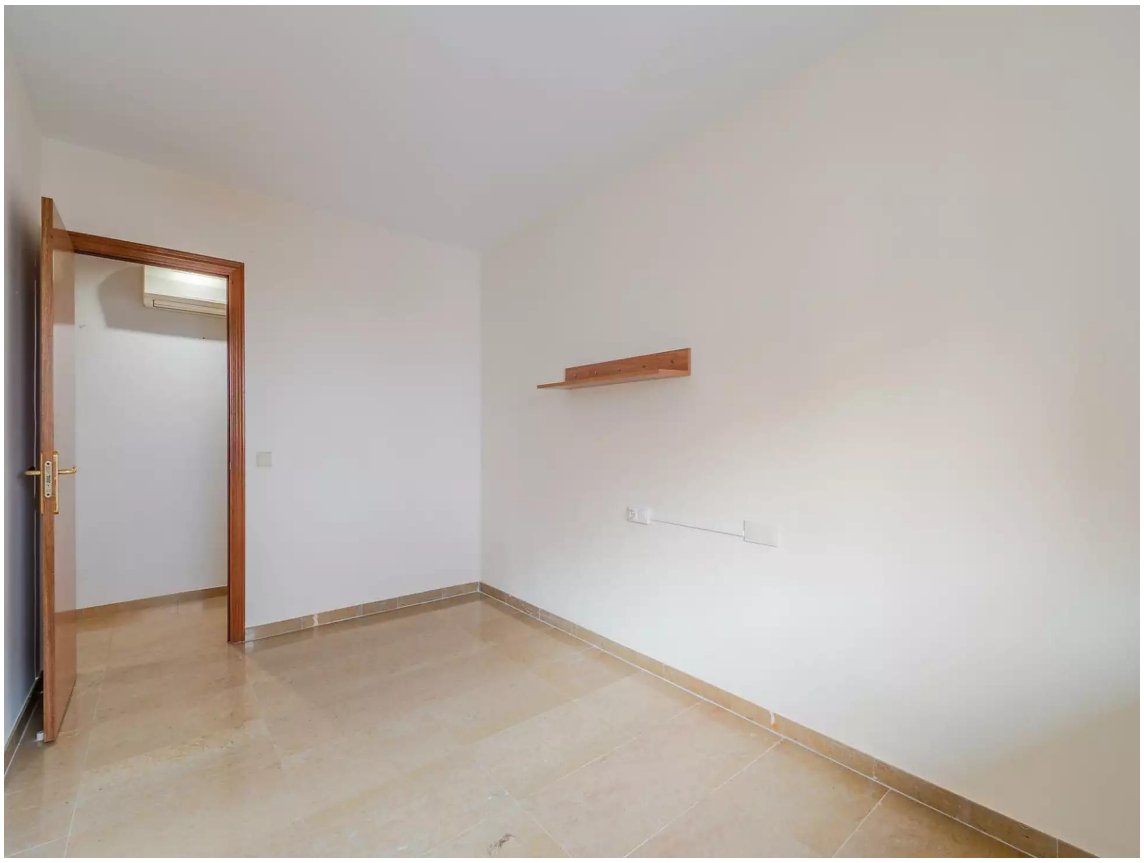

Vaillant