GiScom Real Estate

aplalia Costa Brava

ref. **SG-01046**

Apartamento exclusivo con vistas al Port Marina y garaje privado. 390.000 €

Apartamento situado en la exclusiva zona de El Pedró, en Palamós. Este apartamento destaca por sus vistas directas al Port Marina y su proximidad al centro, a solo 5 minutos a pie. Ubicado en una comunidad privada y tranquila, con pocos vecinos, ofrece un amplio salón-comedor con acceso a una terraza-balconcillo, cocina abierta y completamente equipada, una habitación individual con armario, un baño completo y un dormitorio principal doble con armarios y baño privado. La propiedad incluye un garaje cerrado a solo 100 metros del edificio, con acceso a través de una escalera. Comunidad sin ascensor. Incluye un trastero privado.

Operación:	Venta	Tipo:	Piso
Municipio:	Baix Empordà	Superficie:	105 m^2
Habitaciones:	2	Baños:	2 baños
Parking:	Sí	Calefacción:	Sí

BAXI

BAXI

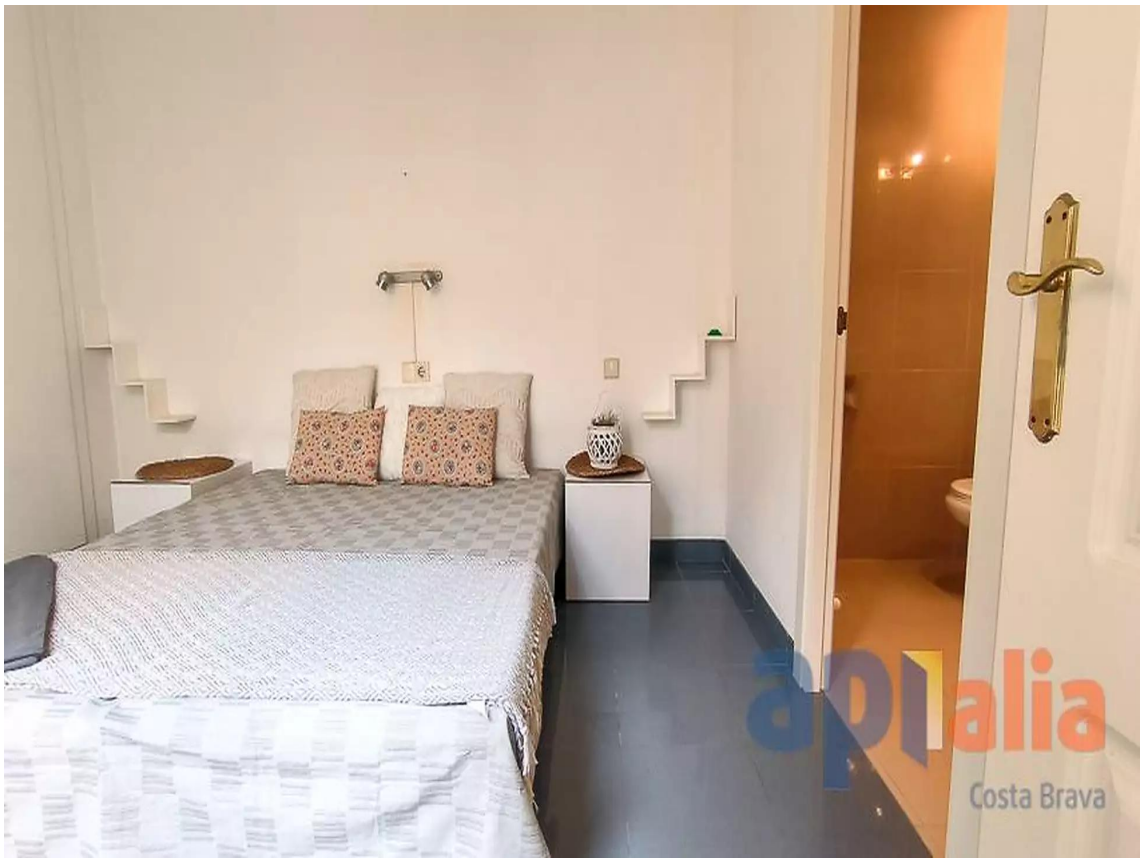
aplalia
Costa Brava

aplalia
Costa Brava

2
aplalia
Costa Brava

2
aplalia
Costa Brava

Pedri